IX Mostra de Teatro

Venres
22 novembro
20.30 h.
É de maior quero ser...
Caramuxo Teatro

Venres
29 novembro
22.30 h.
Curriculum Vitae
Redrum Teatro

Sábado
30 novembro
20.00 h.
Facer o sueco
Grupo de Teatro Badius

Venres
6 nadal
20.30 h.
Go on!
Malasombra producións

Venres
13 nadal
20.30 h.
Menciñeiros
Volta e Dalle Teatro

Sábado
14 nadal
20.00 h.
O Método Grönholm
Talía Teatro

Domingo
15 nadal
12.00 h.
A nena e o grilo nun barquiño
Urdime

Mércores
18 nadal
11.00 h.
(Representación escolar)
Xango
Talía Teatro

Auditorio do Centro Cívico
MALPICA DE BERGANTIÑOS

organiza: Concello de Malpica de Bergantiños

colaboran: Deputación da Coruña · falaRedes · Rede de Dinamización Lingüística · Xunta de Galicia

Se queres recibir as nosas programacións por e-mail e/ou correo postal, cubre o seguinte formulario e deposítao na furna que se habilitará ao remate de cada función.

Nome	1º apelido	2º apelido
Rúa	Nº C.P.	Poboación
Provincia	E-mail	Tlf. móbil

Sinatura:

Infórmase que de conformidade coa Lei Orgánica 15/1999, de 13 de decembro de Protección de Datos de Carácter Persoal, os datos persoais contidos no presente cuestionario forman parte dun ficheiro que ten por obxecto informar da organización de actividades culturais e a súa titularidade corresponde ó Concello de Malpica de Bergantiños, a quen autorízase para o tratamento dos mencionados datos.

Infórmase tamén da posibilidade de exercitar os dereitos de acceso, rectificación e cancelación dos datos persoais que se inclúen no ficheiro dirixindo un escrito ós titulares do mesmo no seguinte enderezo Departamento de Educación e Cultura Centro Cívico Rúa Ventorrillo s/n 15113 Malpica de Bergantiños.

Domingo 15 nadal 12.00 h.

A nena e o grilo nun barquiño

Urdime

A que soa? A bicos roubados, á ledicia de atopar un equilibrio de expresión entre tradición e a contemporaneidade. A reafirmar a confianza na música como vehículo e vínculo interxeracional. A Beatles, harmonías vocais, retrousos contaxiosos, a arpas e zanfonas, a violíns , a arpexos de guitarra, silencio...

Elenco: **Montse Piñón e Pepablo Patiño**
Músicas: **Magín Blanco, Jorgue Juncal e María Faltri**
Duración: 60 min. *Xénero:* Infantil (música e teatro) Público familiar

Mércores 18 nadal 11.00 h.

Xango

Talía Teatro

A moi extraordinaria Historia do hombre que foi engulido por unha máquina. **Benvidos ó máxico e dixital mundo de Xango!**

Esta é a extraordinaria historia dun home que foi engulido pola súa propia tablet, do que alí dentro se atopou, de tódalas aventuras que viviu, e dos arrepiantes perigos que tivo que afrontar.

Elenco: **Toño Casais e Dani Trillo**
Duración: 50 min. *Xénero:* Teatro Infantil (mimo e clown)
Público pr.: infantil, recomendado de 7 a 12 anos

colaboran:

Deputación DA CORUÑA · Rede de Dinamización Lingüística · XUNTA DE GALICIA · falaRedes

IX Mostra de Teatro

Auditorio do Centro Cívico
MALPICA DE BERGANTIÑOS

organiza: CONCELLO DE MALPICA DE BERGANTIÑOS

Venres 22 novembro 20:30 h.

E de maior quero ser...

Caramuxo Teatro

Caramuxo teatro presenta desta volta un espectáculo que trata a violencia de xénero, unha comedia realizada a partir de dous monólogos mesturados con diferentes gravacións. Unha comedia para aprender en familia.

Duración 50 min. Xénero Comedia (temática de xénero) Público + 8 anos

Dirección **Juan Rodríguez e Laura Sarasola**

Elenco **Victoria Pérez e Laura Sarasola**

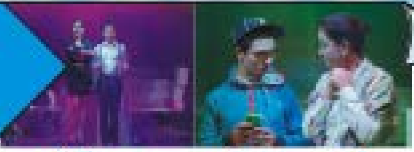

Venres 29 novembro 20:30 h.

Curriculum vitae...

Redrum Teatro

Unha comedia sobre entrevistas de traballo na que asistiredes, a través da invisible cuarta parede dunha oficina, a esas "curiosas" escenas que teñen lugar entre dúas persoas, cando unha delas está sendo xulgada pola outra para acceder a un posto de traballo. Humillación, enchufismo, ineptitude, mala hostia, abuso... vanse sucedendo nas cinco pezas que compoñen a obra. **Premio María Casares ao mellor texto orixinal e Mellor música.**

Dirección **Alex Sampayo** Elenco **Mónica García e Guillermo Carbajo**

Duración 80 min. Xénero Comedia Público + 13 anos

Sábado 30 novembro 20:00 h.

Facer o Sueco

Grupo de Teatro Badius

Tomé está nun apuro: o seu xefe sueco do IKEA vén á Coruña devolverlle unha visita. Como é de orixe esquimó, en Suecia cedeulle a súa muller, pero Tomé non está disposto a facer o mesmo. Entón, xunto co seu amigo Casio, un home moi calculador, recorre a unha solución que vai ocasionar unha gran lea.

Duración 90 min. Xénero Comedia Todos os públicos

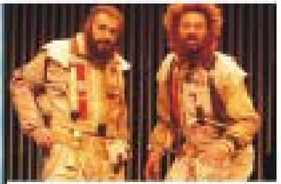

Venres 6 nadal 20:30 h.

Go on!

Malasombra Producións

Logo da chegada do home á lúa á humanidade só lle faltaba un reto: a chegada do home a Galicia. No ano 2010 (ano 25 despois de Gayoso), dous intrépidos exploradores tiveron o valor de penetrar nas descoñecidas terras galaicas a través da ruta xacobea.

"GO ON!" é unha emocionante novela de aventuras na que os seus protagonistas viven situación extremas como o terrible ataque do despiadado can de palleiro ou a entrevista a un porco no corredor da morte.

Dirección **Marcos Orsi**

Elenco **Jouse García e Xoque Carbajal**

Duración 60 min. Xénero Comedia Público familiar

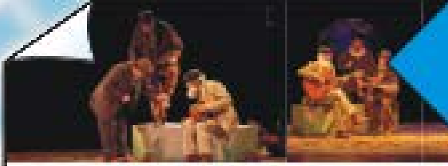

Venres 13 nadal 20:30 h.

Menciñeiros

Volta e Dalle Teatro

O adro dunha igrexa polo serán, un momento propicio para o paseo e a parola. Por aquí circulan as historias dos menciñeiros retratados por Cunqueiro. Pepe Penabade e os músicos Mini e Mero daranlle vida a estes vellos menciñeiros que ven como o seu tempo esmorece.

Dirección **Lucho Penabade e Comba Campoy**

Elenco **Pepe Penabade, Mini e Mero**

Duración 55 min. Xénero Comedia Todos os públicos, Preferent. adultos

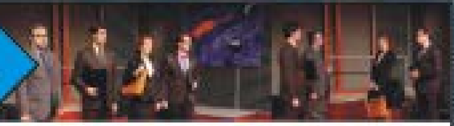

Sábado 14 nadal 20:00 h.

O Método Grönholm

Talía Teatro

Catro aspirantes a ocupar un cargo executivo foron convocados a unha última proba na que a Empresa decidirá quen dos catro é o elixido para o posto.

Ao pouco de dar comezo vai quedando claro para todos os aspirantes que aquela non é unha proba convencional.

O método Grönholm é un xogo, si. Un xogo constante entre verdades e mentiras. Un xogo un pouco perverso.

Dirección **Xulio Lago**

Elenco **Toño Casais, Artur Trillo, María Ordóñez e Dani Trillo**

Duración 90 min. Xénero Comedia Público + 13 anos

Puntúa de 0 a 5 as diferentes representacións, correspondendo o 0 se non foi do teu agrado e o 5 se foi completamente do teu agrado. *Despois de cubrilo depositao na furna que se habilitará ó remate de cada función. A túa colaboración axudaranos a programar máis acorde cos teus gustos, grazas.*

OBRA	COMPAÑÍA	PUNTUACIÓN
O Método Grönholm	Talía teatro	
E de maior quero ser...	Caramuxo teatro	
Curriculum vitae	Redrum Teatro	
Facer o sueco	Grupo de Teatro Badius	
Go on!	Malasombra producións	
Menciñeiros	Volta e Dalle Teatro	
A nena e o grilo nun barquiño	Urdime	
Xango	Talía Teatro	